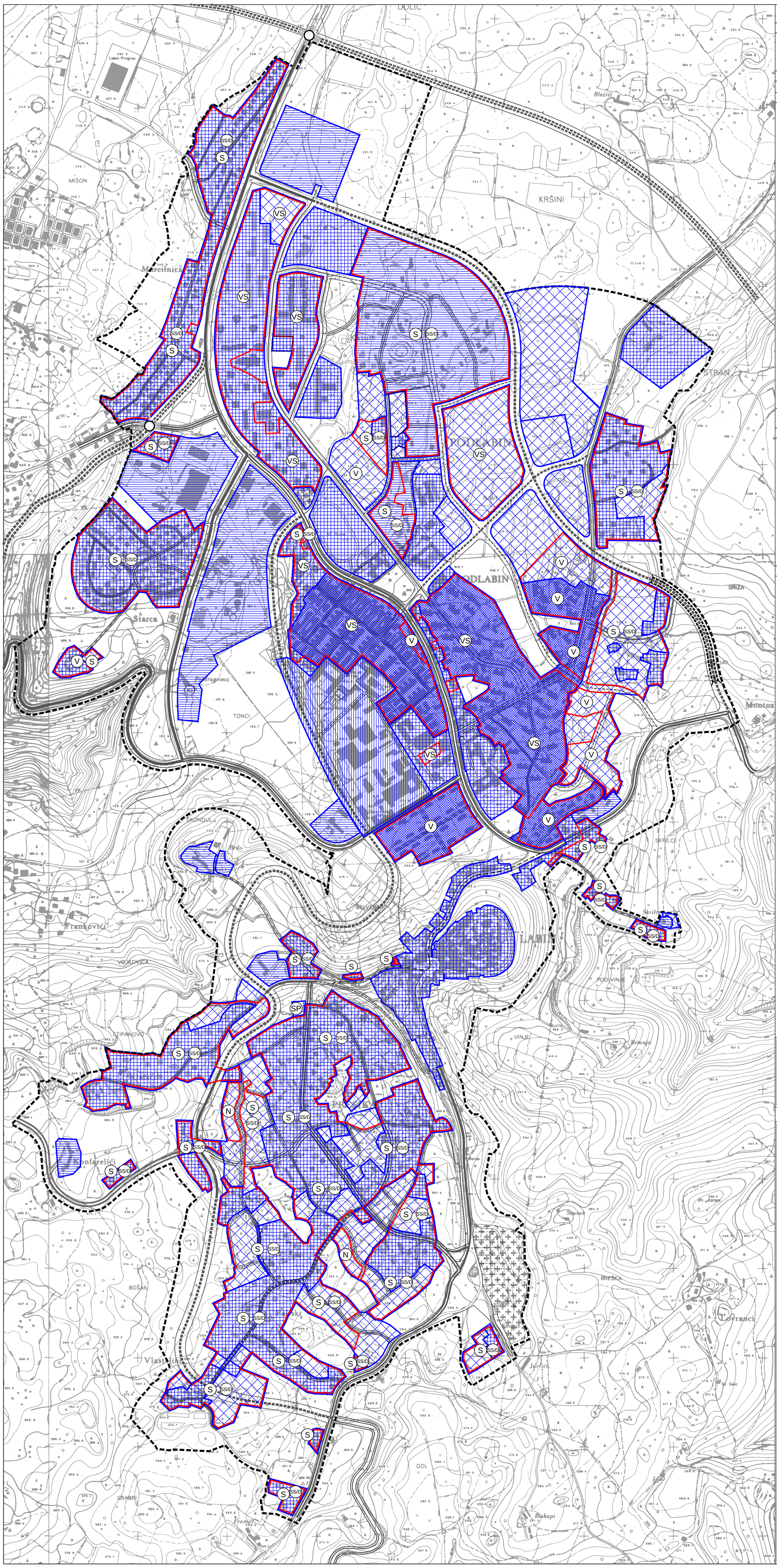

GRANICE

GRANICA OBUHVATA UPU-a

PROMET

CESTOVNI PROMET

POSTOJEĆE	PLANIRANO	
		BRZA CESTA
		DRŽAVNA CESTA
		ŽUPANIJSKA CESTA
		LOKALNA CESTA
		GRADSKA OBILAZNICA
		GLAVNE GRADSKE ULICE
		SABIRNE ULICE
		OSTALE ULICE
		KOLNO-PJEŠAČKE POVRŠINE
		PJEŠAČKA ŠETNICA
		RASKRIŽJE CESTA U DVIJE RAZINE
		MOST
		USJEK

OBLICI KORIŠTENJA

- ODRŽAVANJE I MANJI ZAHVATI SANACIJE GRAĐEVINA - DOVRŠENI DIO NASELJA
- SANACIJA GRAĐEVINA I DIJELOVA NASELJA - PROMJENA STANJA GRAĐEVINA (INTERPOLACIJA, UKLANJANJE, ZAMJENA, REKONSTRUKCIJA, OBNOVA)
- ODRŽAVANJE GRAĐEVINA I DIJELOVA NASELJA - PROMJENA STANJA GRAĐEVINA (INTERPOLACIJA, UKLANJANJE, ZAMJENA, REKONSTRUKCIJA, OBNOVA) - DOVRŠENI DIO NASELJA
- PROMJENA STANJA GRAĐEVINA (NOVA GRADNJA, UKLANJANJE, ZAMJENA, REKONSTRUKCIJA, OBNOVA) - DJELOMIČNO DOVRŠENI DIO NASELJA
- NOVA GRADNJA

NAČIN GRADNJE

STANOVANJE MANJE GUSTOĆE

- OBITELJSKE KUĆE (do 2 stambene jedinice) samostojeći, dvojni - SS/D, niz - N (5-10 stambenih jedinica u nizu)
- VILE (do 4 stambene jedinice) samostojeće - S

STANOVANJE VEĆE GUSTOĆE

- VIŠESTAMBENI OBJEKTI urbane vile - V (4-8 stambenih jedinica), višestambene građevine - VS (6 i više stambenih jedinica),

mj. 1:5000

S

0 50 100 200 500 m

Županija: **ISTARSKA ŽUPANIJA**

Općina/Grad: **GRAD LABIN**

Naziv prostornog plana:

IZMJENE I DOPUNE URBANISTIČKOG PLANA UREĐENJA LABINA I PRESIKE

Naziv kartografskog prikaza:

NAČIN I UVJETI GRADNJE

- OBLICI KORIŠTENJA I NAČIN GRADNJE

Broj kartografskog prikaza: 4.A	Mjerilo kartografskog prikaza: 1:5000
Odluka o izradi izmjena i dopuna UPU Labina i Presike (službeno glasilo): "Službene novine Grada Labina" broj: 4/09, 21/10 i 13/11.	Odluka predstavničkog tijela o donošenju plana (službeno glasilo): "Službene novine Grada Labina" broj:11/15 od 27. srpnja 2015.g.
Javna rasprava (datum objave): 22.prosinac.2014.g.	Javni uvid održan: od: 05. siječnja 2015.g. do: 23. siječnja 2015.g.
Pečat tijela odgovornog za provođenje javne rasprave:	Odgovorna osoba za provođenje javne rasprave: ANAMARIJA LUKŠIĆ, dipl.ing.građ.

Suglasnost na plan prema članku_____Zakona o prostornom uređenju ("NN" br. 76/07., 38/09.,55/11., 90/11., 50/12. i 55/12.) veza čl. 108. Zakona o prostornom uređenju ("NN" 153/13)
NE ZAHTIJEVA SE

Pravna osoba/tijela koje je izradilo plan:

Jurcon Projekt d.o.o. za projektiranje i graditeljstvo, Gotalovečka 4a, Zagreb

Pečat pravne osobe/tijela koje je izradilo plan:	Odgovorna osoba: ZDRAVKO JURČEC, dipl.ing.građ.

Odgovorni voditelj: TITO KOSTY, dipl.ing.arh., ovl.arh.

Stručni tim u izradi plana:

Tito Kosty, dil.ing.arh. Zdravko Jurčec, dipl.ing.građ. Mr.sc. Slobodan Bajagić, dipl.ing.kraj.arh.
Gordan Maček, dipl.ing.prom. Milan Puhar, dipl.ing.el. Renata Fakin, ing. građ.
Suradnja:
Nevenka Mrčela, dipl.iur.

Pečat predstavničkog tijela:	Predsjednik Gradskog vijeća:: VALTER POROPAT
Pečat nadležnog tijela:	Istovjetnost ovog prostornog plana sa izvornikom ovjerava: